do My BesT , to be the best!

MIBET ENERGY

MRac 角驰式夹具

系统概述

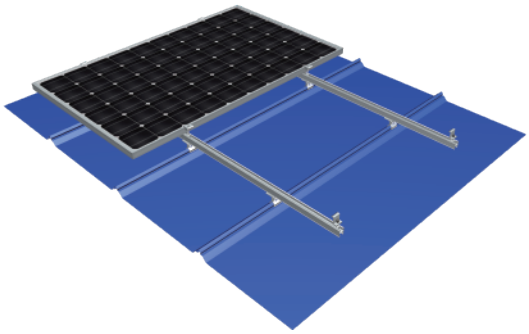

MRac 角驰夹具 主要适用于屋顶彩钢瓦，主结构材质铝合金，通过专业的设计让角驰夹具与彩钢瓦的完美衔接，实现不同的安装要求；因地制宜的设计方案和优良的结构强度计算，节约安装时间降低安装成本；专利配件的独特设计，带给您更多的快捷安装体验。

系统组成

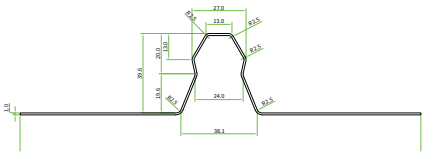

角驰27夹具
MR-VI-AF27

侧压块组件
MR-EC-ST

U20中压块组件
MR-IC-U20

轻型对称轨道
MR-R-Lsym/L

系统优势

- 适用于不同彩钢瓦屋顶
  根据不同的角驰式彩钢瓦瓦型，做专业的定制设计，实现夹具与彩钢瓦的完美配合。
- 节约施工成本和时间
  专业的结构设计与系统解决方案，可以有效降低现场施工难度及施工时间，降低项目成本。
- 全面兼容不同的光伏组件
  可自由和灵活地支持各种类型的光伏组件。
- 更好的结构设计
  专业的设计可满足组件平铺及带角度要求，同时满足组件横排或竖排需求。

系统参数

系统名称	MRac 角驰式夹具	设计标准	AS/NZS 1170、DIN 1055、JIS C8955：2017
安装地点	斜屋顶		International Building Code：IBC 2009
安装基础	彩钢瓦		California Building Code：CBC 2010
安装角度	0-15°	夹具材质	AL6005-T5（表面阳极氧化）
风荷载	60m/s	紧固件材质	不锈钢SUS304&锌镍合金&热浸镀锌
雪荷载	1.6KN/㎡	零配件材质	AL6005-T5（表面阳极氧化）
适用电池板类型	有框、无框	夹具颜色	自然银色或根据客户要求着色
电池板排版方式	横排、竖排	系统质保	10年

支架系统拥有多项技术认证

可选夹具类型

角驰18夹具
MR-VI-AF18

角驰22夹具
MR-VI-AF22

角驰23夹具
MR-VI-AF23

角驰25夹具
MR-VI-FA25

角驰27夹具
MR-VI-FA27

角驰28夹具
MR-VI-FA28

角驰29夹具
MR-VI-FA29

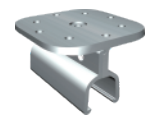

角驰406/700夹具
MR-VI-FA406/700

角驰III夹具
MR-VI-AF3

角驰III加高夹具(YG)
MR-VI-AF3(YG)

角驰700夹具
MR-VI-AF700

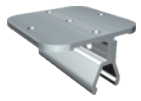

角驰多功能夹具
MR-VI-FA25

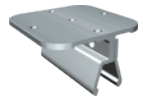

角驰多功能夹具VI
MR-VI-FA4

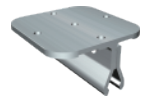

角驰多功能夹具 V
MR-VI-FA5

迈贝特（厦门）新能源有限公司 XIAMEN MIBET NEW ENERGY CO.,LTD.

选择绿色 选择迈贝特 | do My BesT , to be the best!

电话 +86 592 3754999 · 传真 +86 592 6771575 · 邮箱 sales@mbt-energy.com · 网址 www.mbt-energy.com · 地址 中国厦门市集美区新田路69号