

系统概述

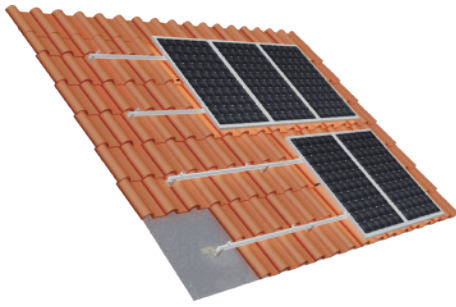

MRac 瓷瓦挂钩 主要适用于各种陶瓷瓦或琉璃瓦屋面光伏支架，专业的设计让挂钩组件与瓷瓦实现完美衔接。因地制宜的设计方案和优良的结构强度计算，节约安装时间降低安装成本；专利配件设计，带给您更多的快捷安装体验。



系统组成



瓷瓦挂钩1
MR-RI-1H

侧压块组件
MR-EC-ST

U20中压块组件
MR-IC-U20

系统优势

- 适用于不同瓷瓦屋顶
根据每个客户的具体情况设计，灵活选择不同的支架组件。
- 节约施工成本和时间
专业的结构设计 with 系统解决方案，可以有效降低现场施工难度及施工时间，降低项目成本。
- 全面兼容不同的光伏组件
自主研发设计的压块，兼容市面上各大标准类型的光伏组件。

系统参数

系统名称	MRac 瓷瓦挂钩	设计标准	AS/NZS 1170、DIN 1055、JIS C8955:2017
安装地点	斜屋顶		International Building Code:IBC 2009
安装基础	瓷瓦，平瓦，石板瓦，沥青瓦等		California Building Code:CBC 2010
安装角度	5-45°	挂钩材质	不锈钢SUS304&锌镍合金
风荷载	60m/s	紧固件材质	不锈钢SUS304&锌镍合金&热浸镀锌
雪荷载	1.6KN/m ²	零配件材质	AL6005-T5 (表面阳极氧化)
适用电池板类型	有框、无框	挂钩颜色	自然银色或根据客户要求着色
电池板排版方式	横排、竖排	系统质保	10年
可选轨道	支架系统拥有多项技术认证		

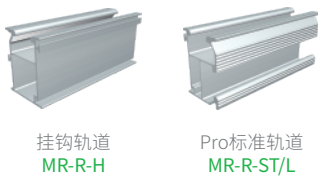

挂钩轨道
MR-R-H

Pro标准轨道
MR-R-ST/L



可选挂钩类型



瓷瓦挂钩 1
MR-RI-TI/1H

可调瓷瓦挂钩 1
MR-RI-TI/1HA

瓷瓦挂钩 3
MR-RI-TI/3H

瓷瓦挂钩 H117
MR-RI-TI/117H

瓷瓦挂钩 H120
MR-RI-TI/120H

瓷瓦挂钩 H132
MR-RI-TI/132H

瓷瓦挂钩 H145
MR-RI-TI/145H

沥青瓦挂钩 H75
MR-RI-AS/75H

平瓦挂钩 H107
MR-RI-F/107H

平瓦挂钩 H125
MR-RI-F/125HA

平瓦挂钩 H132
MR-RI-F/132H

石板瓦挂钩 H60
MR-RI-S/60H

石板瓦挂钩 H75
MR-RI-S/75H

